教育懇談会 11/19(金)

- 長崎県PTA連合会
- 長崎県こども政策局こども未来課
- 長崎県教育庁

1 GIGAスクールの現状とこれからについて

❶端末の活用に向けて

担当課：義務教育課

（県P連提案）ＧＩＧＡスクール構想の実現に向けて、児童生徒に1人1台端末の整備が進んでいます。授業等においてどのように活用されているのか、支援・指導体制はどうなっているのか等、現状と今後の方向性について教えてください。

（県回答）ＧＩＧＡスクール構想の実現に向け、文部科学省からは、学校を支援する財政措置がなされています。具体的には、学校における環境整備の初期対応を行う「ＧＩＧＡスクールサポーター」や日常的な教員のＩＣＴ活用の支援を行う「ＩＣＴ支援員」等があり、市町の状況に応じて活用されています。また、先生方のＩＣＴ活用を支援するため、県教育委員会では、授業におけるＩＣＴ活用に関しての研修会を実施したり、いつでも見返して学ぶことができる動画を提供したりすることで、先生方を支援しています。

❷家庭での利用について

担当課：義務教育課

（県P連提案）ＩＣＴ教育の実施に伴い、保護者として責任をもてるメディアリテラシーの習得や通信メディアに関する家庭のルールづくりなどの推進に努めているところです。

持ち帰った端末を家庭で使用する際、保護者は子どもにどのようなことに気を付けて利用させたらよいのか教えてください。

（県回答）端末の持ち帰りや持ち帰った端末で使用できる機能については、学校の設置者である市町教育委員会が定めることとなっています。

家庭での使用に当たっては、情報の扱い方について留意する必要があります。インターネット上の情報をそのままますべて受け入れてはいけないこと、各種ＳＮＳや動画サイト、ニュースサイトはどう利用するべきか、個人情報の取扱いや著作権などについて、年齢に応じて正しい知識をもたせることが大切です。

端末の利用には、子どもたちの目の健康などにも留意する必要があります。

❸ＳＮＳ利用上の問題と対応について

担当課：こども未来課

（県P連提案）子どものＳＮＳ利用について、保護者はどのような心構えをもち、子どもに関わっていけばよいのか、新たに家庭のルールをつくる際のポイントなどを教えてください。

（県回答）学校から配付される端末については、何のために配付されているのか（学習に使うもの）ということを、親子一緒に話し合い、どのような使い方をするべきか確認していただきたいと思います。

使う場所・使用時間・終わりの時刻・寝るときに置く場所など、子どもの年齢や各家庭の事情に合わせながら子どもと一緒にルールを決め、子どもが自分で考え行動できるようになるまで、根気強く関わっていくことが大切だと考えております。

❹全国学力調査への端末導入について

担当課：義務教育課

（県P連提案）全国学力・学習状況調査にパソコンを導入することについて、端末利用の上手下手が調査結果に影響しないのかが心配です。

（県回答）文科省は全国学力・学習状況調査について、「令和6年度から順次ＣＢＴ化を実施する」と説明しています。また、ＣＢＴ化に向けて、本年度に全国的な試行・検証が行われる予定です。県といたしましては、国の試行・検証の結果分析を受けて具体的な対応を検討してまいります。

タイピングの技能の差が、調査結果や、ひいては情報活用能力に影響することのないよう、タイピング能力について県独自の指標を設定し、「タイピング検定（案）」等を実施します。

※ＣＢＴ（Computer Based Testing：コンピュータ等を使用した調査）

2 学校の働き方改革について

担当課：義務教育課

（県P連提案）県ＰＴＡ連合会としては、学校の働き方改革について積極的に協力していきたいと考えております。管理職と教諭の働き方改革についてどのような取組をしているのか、また、今後どのような取組を考えているのかについて教えてください。

（県回答）地域によっては市町ＰＴＡ連合会や単Ｐの事務局を教頭が兼ねており、一定の負担感は現実にあります。

県教委では、関係各課、各市町教委、県校長会・教頭会による「超勤改善等対策会議」を平成29年度より開催し、超過勤務の縮減を重点目標として、80時間超え教職員の割合を、令和3年度下半期に0にすることを成果目標に掲げ、具体的方策を協議・共有し、取組を推進しています。

今後、学校が業務縮減をしていく際に、地域や保護者の皆様に学校における働き方改革の趣旨を理解いただくことも課題の一つであります。下表は、校内業務を精選し、関係団体等と役割分担や協働した取組の一例です。今後県ＰＴＡ連合会におかれましては、引き続き力強い御支援と御協力をお願いいたします。

基本的には学校以外が担うべき業務	学校の業務だが、必ずしも教師が担う必要のない業務	教師の業務だが、負担軽減が可能な業務
①登下校に関する対応	⑤調査・統計等への回答等（事務職員等）	⑨給食時の対応（学級担任と栄養教諭等との連携等）
②放課後から夜間などにおける見回り、児童生徒が補導された時の対応	⑥児童生徒の休み時間における対応（輪番、地域ボランティア等）	⑩授業準備（補助的業務へのサポートスタッフの参画等）
③学校徴収金の徴収・管理	⑦校内清掃（輪番、地域ボランティア等）	⑪学習評価や成績処理（補助的業務へのサポートスタッフの参画等）
④地域ボランティアとの連絡調整	⑧部活動（部活動指導員等）	⑫学校行事の準備・運営（事務職員との連携、一部外部委託等）
※その業務の内容に応じて、地方公共団体や教育委員会、保護者、地域学校協働活動推進員や地域ボランティア等が担うべき。	※部活動の設置・運営は法令上の義務ではないが、ほとんどの中学校・高校では設置。多くの教師が顧問を担わざるを得ない実態。	⑬進路指導（事務職員や外部人材との連携・協力等）
		⑭支援が必要な児童生徒・家庭への対応（専門スタッフとの連携・協力等）

3 新任教員研修会における県または市町ＰＴＡ連合会からの役員派遣について

担当課：生涯学習課

（県から報告）昨年度の懇談会での協議を受け、各学校で行われる研修の際にＰＴＡ会員に講話してもらうよう市町教育委員会に働きかけたり、管理職員登録者に向けて、「地域・ＰＴＡとの連携」の講義をしたり、さらには県教育センターにて若手職員や管理職、ＰＴＡ会員を対象に「楽しく・ためになるＰＴＡ研修会」を実施したりしてきました。

新型コロナウイルス感染拡大防止を進めている現状としては、各学校や市町教委で実施する研修の機会に外部の方を入れることができない状況で、市町教育委員会への依頼を行っているものの、実施回数が増加していません。今後も、各種会議や研修会等を通じて、市町教委や管理職員に対して、ＰＴＡ・保護者とのかかわり方、ＰＴＡ・保護者からのメッセージを伝える機会を積極的に設けるように働きかけを継続していきます。

さざなみ

「あいさつがしにくくなった」これは以前勤務していた学校の地域の方の言葉である。「知らない人から声をかけられた」となるということであった。私はその言葉を理解したと同時に、我々大人は大切にすべき事を見落としているのではないかという思いを抱いた。

本来あいさつとは礼儀であり、相手意識で人と人をつなぐごく自然な言葉のやりとりではないだろうか。以前会社を経営されている知人との会話で、経営者として徹底していることはあいさつだと聞いた。あいさつの出来不出来は会社の経営に関わるという。企業もあいさつでつながっているのだ。

確かに昨今の子どもたちを取り巻く環境は決して安全だとは言えない。だからこそ、家庭や学校は危機意識を子どもに育んでいる。地域の方も立哨等で見守ってくださる。ここに糸口を見出したい。あいさつで顔見知りを増やして子どもを危険から守るのである。

安心できる環境作りをあいさつから始める連携。将来を生きるからこそ大切にしたい。地域や家庭、学校の連携力をもってすればできると信じている。

五島市
三井楽（みいらく）小学校ＰＴＡ
事務局長　吉野（よしの）憲和（のりかず）
（三井楽小学校・教頭）

長崎県ＰＴＡ新聞

発行所
長崎県ＰＴＡ連合会
〒852-8014
長崎市竹の久保町12－9
TEL　(095)861-9004
861-9022
FAX　(095)861-8945
URL https://nagasaki-pta.jp/

発行人
会長　山本道雄

印刷所
株式会社岩永印刷所
長崎市弥生町8－30

令和３年度長崎県人権教育中央研修会［令和４年２月15日（火）］
「ロること」、「気づくこと」から、誰もが安心して暮らせる地域共生社会をめざして

第15回「いじめ防止標語コンテスト」作品募集！

Anti-Bullying　みんなで、考えよう。みんなに、伝えよう。

みんなで、考えよう。
みんなに、伝えよう。

第15回「いじめ防止標語コンテスト」の作品募集が令和３年11月１日から始まっています。

全応募者の中から文部科学大臣賞、全国賞、優秀賞、ＰＴＡ推薦賞が選ばれます。

ぜひコンテストへの応募を機に、家庭で「いじめ防止」について考えてみてください。

募集要項

- ■いじめの防止・根絶を呼びかける標語を募集します。
- ■文字数の規定はありません。
- ■応募は児童・生徒１名につき、１作品とさせていただきます。
  個人での応募はできません。各ＰＴＡ（学校）で取りまとめて長崎県ＰＴＡ連合会へお送りください。
- ■応募作品は未発表の日本語原稿に限ります。
- ■応募作品は返却いたしません。

応募締切

令和４年１月14日(金)必着

※長崎県ＰＴＡ連合会ホームページにアクセスしていただきますと、本コンテスト専用バナーから応募用紙・封筒表書きなどをダウンロードできます。

「ココロねっこ運動」　こども未来課

大人みんなで子どもの心を育てよう！　ココロねっこ

今年で２０周年を迎えた「ココロねっこ運動」は、子どもたちの心の根っこを育てるために、大人のあり方を見直し、みんなで子どもを育てる県民運動です。

★「大人のあり方を見直す」ってどうするの？

子どもは、まわりの大人や育つ環境に大きな影響を受けて成長します。ルールやマナーを守らない大人や人間関係のわずらわしさから人と関わらず生活している大人を見て育った子どもは、どう成長するでしょう。想像してみてください。子どもに言葉で伝えることも大事ですが、大人の私たちがどんな行動をしているか見直してみることも大切ですね。

★実際にどんなことをするの？

例えば、あいさつ運動や交通安全運動など地域全体で子どもを見守ったり、企業では「ノー残業デー」を設定し、家族と過ごす時間を応援したりします。

また、学校行事やＰＴＡ行事への積極的な参加や、**毎月第３日曜日の「家庭の日」**には、家族だんらんの時間を増やし家族の絆を深める等、身近なことから取り組むことができます。

ココロねっこ10　～取組の提案10項目～

家庭では

①「早寝・早起き・朝ご飯」の生活リズムを確立させましょう。
②毎月第３日曜日（※標準日）は「家庭の日」です。家族の絆を深めましょう。
③学校・PTA行事や地域行事に、すすんで参加しましょう。
④親の責任で携帯電話を持たせるときは、子どもたちを守るためにフィルタリングを必ずしましょう。

保育所・幼稚園・学校では

⑤楽しい遊びや学び、わかる授業を展開し、たくましく生きる力を育みましょう。
⑥いじめや仲間外しがなく、安心して園・学校生活を送れるようにしましょう。

地域では

⑦あいさつ・声かけ運動を推進し、子どもも大人も顔見知りになりましょう。
⑧子どもや子育て家庭を温かく見守り、相談にのりましょう。

企業では

⑨「ノー残業デー」を設定し、家族のだんらんを応援しましょう。
⑩学校・PTA行事や地域行事に参加しやすい雰囲気や体制を整えましょう。

★予告：「子育て応援の店」小学生のお子様がいるご家庭まで利用できるようになります！

お得・便利な「ココロンパスポート」や「ココロンアプリ」詳しくは・・・

検索　ココロンネット

長崎県青少年育成県民会議
TEL：095-824-7510

これまで、未就学児のお子様がいるご家庭に活用していただいていた「子育て応援の店」ですが、サービス対象年齢を小学生のお子様がいるご家庭まで拡大中です。ココロンパスポートをご提示いただくと、割引等おトクなサービスが受けられます。各店舗でのサービス内容はココロンネットでご確認ください。

子どもも　大人も　笑顔になれる　「ココロねっこ運動」！　～できることから大人から～

受賞おめでとうございます

日本ＰＴＡ全国協議会会長賞表彰（１団体）

諫早市立喜々津小学校ＰＴＡ

日本ＰＴＡ全国協議会会長賞表彰（４名）

濵添なおみ（前長崎県ＰＴＡ連合会副会長）長崎市
西川　勝則（前長崎県ＰＴＡ連合会副会長）西海市
大野　幸雄（諫早市Ｐ連前会長）
田口　昭二（平戸市Ｐ連前会長）

第43回全国小・中学校ＰＴＡ広報紙コンクール入賞（１団体）（佳作）

佐世保市立猪調小学校ＰＴＡ「ＨＩＲＯＢＡ」

優良ＰＴＡ文部科学大臣表彰（２団体）

長崎市立西坂小学校育英会
諫早市立喜々津小学校ＰＴＡ

会長賞表彰団体・個人　広報紙コンクール入賞

左から　野見山さん（猪調小Ｐ）　田口さん（平戸市Ｐ連）　大野さん（諫早市Ｐ連）　佐田さん（喜々津小Ｐ）

文科大臣表彰

左から　中野さん（西坂小育）　樋口さん（喜々津小Ｐ）

CAST
森保まどか / 北田祥一郎 /
平野千佳子 / 井川満治 / 渡邊亨介 / 椿 / 金縄咲紀
荒木宏志 / 塚嵜真紀子 / 長州次郎 / 浅田紀子 / 中野勇助 /
仲藤涼花 / はやししほ / 大久保安見 / 柿木愛子

脚本・監督・撮影・編集：金山典彦
監修・協力：上条百里奈

福祉・介護のお仕事探し
マッチングサイト［wel なが］
長崎県福祉人材センター（県社会福祉協議会）

人を支えるだけじゃない。自分をどう生きていけるか。

長崎県 長寿社会課　長崎 介護のしごとって？　検索

子どもの目と声

私の弟・はり丸

佐世保市　港小学校　5年　浦川ひかり子

私には、弟がいました。名前を「はり丸」という、はりねずみです。

弟は今、空にいます。弟（はり丸）のことを思い出してみると、本当に大好きだったんだと改めて思いました。

でも最初は、かまれるし、丸まって顔をなかなか見せてくれないので、苦手でした。けれども、たくさんふれあうようになって、好きになっていきました。

その他にも、いろいろな面を知りました。リンゴが好きだったり、丸まるとボールみたいになり白いおなかを見せたりしてくれてとてもかわいかったです。そうやってふれあい、接しているといつかは仲良くなれると、弟は教えてくれました。

これは人間関係にも通じると思います。苦手な人にも差別なく、接していこうと思います。そしてこのことを教えてくれた大好きな弟・「はり丸」を私は絶対に忘れません。

家族応援団

南島原市　有家中学校　1年　船戸　蘭心

私は、テニスが大好きです。6歳から始めました。平日3時間、土曜日は5時間、日曜日は試合や自主練習と、きついけどすごく楽しいです。練習に毎日付き合ってくれる母、練習相手になってくれる母に打ち負けた時はすごく悔しいです。

練習終了後に迎えに来てくれる姉、試合前日に必ず東京から「頑張れ！」の応援メッセージをくれる兄、中3の兄も私の練習相手になってくれます。

九州大会に出場した時は、単身赴任先の名古屋から父が帰ってきてくれました。私は父と暮らしたことがありません。ずっと単身赴任だから一試合でも多く勝てば父と長く一緒にいられます。

試合に勝った時は家族みんな喜んでくれて、負けた時はいっぱい励ましてくれます。今は家族が離れているけど、家族に感謝しています。

今の私には家族が一番の応援団です。

特集 GIGAスクールってなあに？

第2回　日本におけるICT活用の状況

今回は、日本の学校教育におけるICT活用の状況について、御紹介します。

世界的な調査結果※1では、日本の学校教育におけるICT活用の状況は、調査に参加した諸外国の中でも、大きく遅れを取っていることが示されています。（図1）

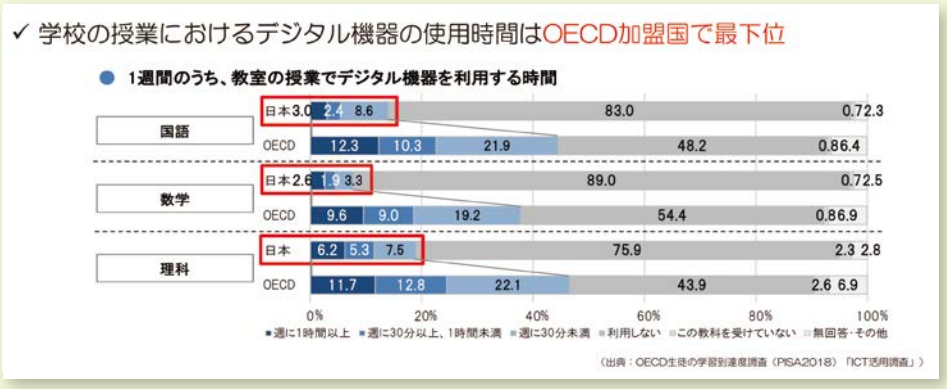

【図1】 GIGAスクール構想の実現へ（文部科学省リーフレット）

また、多くの国でICTが学習の道具としてあたりまえに使われているのに比べて、日本ではゲームやチャットなど、いわゆる遊びの道具であるという認識が強く、学習の道具としては、あまり活用されていませんでした。（図2）

【図2】GIGAスクール構想の実現へ（文部科学省リーフレット）

このような背景から、学習指導要領において情報活用能力の重要性が強調され、GIGAスクール構想が進められることとなりました。GIGAスクール構想では、児童生徒に1人1台の学習者用PCを与えることで、「いつでもどこでもインターネットにつなぎ、調べ考え対話する活動を行う」ことをねらいとしています。これまで紙で行われていた全国学力・学習状況調査も、数年先にはコンピュータを用いた方式に変更することが検討されています。

詳しくは下のQRコードから御覧になれます

※1　経済協力開発機構（OECD）による生徒の学習到達度調査（PISA）、国際教員指導環境調査（TALIS）

長崎県PTA連合会　24時間365日補償　団体割引適用
2021年1月現在の内容です。
「小・中学生総合保障制度」
中途加入をご希望の方は、手続方法をご案内致しますので、保障制度係までご連絡ください。
詳しくはパンフレットをご覧ください
GIGAスクール構想の貸与パソコン
破損・紛失・盗難も補償

(S-210489　2022-08)
◎制度に関するお問合わせ先（取扱代理店 エーアイ）
「小・中学生総合保障制度」係　☎095-820-5882
長崎市万才町6-34（エーアイ内）
【引受保険会社】●AIG損害保険（株）（幹事）●東京海上日動 ●あいおいニッセイ同和損保 ●三井住友海上 ●損保ジャパン

そろばんパチパチ
ひらめく力育てます

公益社団法人 全国珠算教育連盟 長崎県支部
事務局/〒850-0048　長崎市上銭座町7番22号　☎ 095-846-9147
FAX 095-846-7437

知ること、気づくこと、から、誰もが安心して暮らせる地域共生社会をめざして
＊開催案内等につきましては、県のホームページをご覧ください。
（長崎県人権教育啓発センター）

いぶき

スマホやゲーム どう付き合う？

長崎県福祉保健部こども政策局　こども未来課

新型コロナウイルス感染拡大の影響で、家族と過ごす時間が増えましたが、どのようにお過ごしですか。内閣府の調査によると、オンラインゲームや動画配信の利用（視聴）が増えた子どもが多いのも事実です。

ある家庭で、子どもとこんな会話があったそうです。

親「スマホばっかりやっていないで、勉強しなさい！」

子「自分だってスマホばっかり触っているじゃん！」

子どもは、見ていないようでしっかり見ています。

一方、

親「何を見ていたの？」

子「もっと上手くなりたいと思って、中総体の試合を見直していた。」

親「そっかあ。お母さんも一緒に見たいな。」

このような会話から、子どもがどんな使い方をしているのか、何に興味関心があるのか知るきっかけになります。

ところで皆さんは子どもが初めて自転車に乗るとき、どうしますか。まずは、子どもに自転車の乗り方を教え、危険が少ない広場で親が見守りながら使わせるのではないでしょうか。子どもが成長し道路で自転車に乗るときには、車に気をつけるように声をかけるでしょう。

子どもは、親の見守りのおかげで、自転車に乗るときのマナーや危険性について考え、便利な自転車という乗り物を上手に使えるようになります。

スマホやゲームについては、どうでしょう。子どもが見ている動画を一緒に見たり、ゲームの様子を見守ったりしながら、スマホやゲームの使い方についても、親子で話してみてはいかがでしょうか。

単Ｐ活動紹介

コロナ禍を生かして新しいＰＴＡづくりを

東彼杵郡
川棚小学校ＰＴＡ
会長　中尾佳一郎

川棚小学校がある川棚町は、長崎県のほぼ中央に位置し、戦時中は海軍工廠の町として栄えたところです。現在は、県立大崎自然公園を中心とした観光資産を活かして町づくりが進められています。

川棚町も少子高齢化の波を避けられず、児童数の減少が続いています。県内の各単位ＰＴＡと同様に、会員数の減少に伴って様々な課題が発生しています。

また、昨年度からのコロナ禍によって、前年踏襲の活動ではＰＴＡ活動そのものが停滞してしまうことにも気づかされました。そこで、次年度を目標に大きな組織変更に取り組んでいます。

まず、ＰＴＡの活動の中心となる委員会の数を削減したいと思っています。細分化されて広がった活動を一度集約し、活動の内容もゼロベースで見直す予定です。今はまだ役員義務がありますが、将来的には役員義務に縛られずに協力できる会員を中心に活動を深め、そこから活動の輪を広げていこうと考えています。

もう一つ、新しく始めようとしていることがあります。ＰＴＡご意見ＢＯＸの設置です。ＰＴＡ活動の疑問や活動したいこと、学校を取り巻くあらゆる場面で気が付いたこと、話し合いたいことなど、会員の皆さんが思っていることを聞きたいと思っています。

子どもたちのより良い学校生活のため、保護者同士のつながりが良いものになるように、学校、地域、保護者が力を合わせて子どもたちを育てることを楽しんでいきたいと思います。

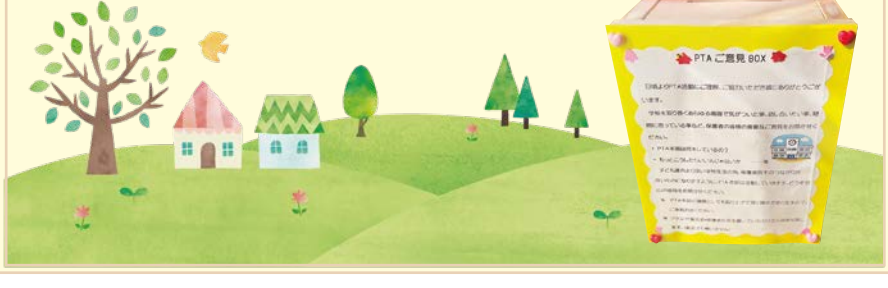

わが家の子育て法

「子どもとともに成長を」

諫早市
諫早小学校育友会
会長　橋本　将太

私には、長女（高2）、長男（中3）、次男（小5）の3人の子どもがいます。

わが家の子育て法は、当たり前のことですが、子どもの成長に合わせて、その都度対応しているだけです。

そんななかでも子育てで心掛けていることが二つあります。

一つは「子どもがやりたいことを否定しない」ことです。子どもが好奇心をもってやりたいと思ったことは、親としてそれができる環境を作るように努めています。しかし、好奇心だけで始めて、途中で「やめたい」と言い出すこともあります。親としては「続けてほしい」という感情を抑えきれず、子どもと口喧嘩になります。そのときはお互いが納得するまで話をするようにしています。

もう一つは「ほかの子とくらべない」ことです。勉強や運動などで身近に活躍している子はたくさんいます。しかし、一人ひとりがもつ能力や特性、環境などには違いがあります。姉弟であってもそうです。時々、怠けてサボることもありますが、その子をその子として認め、励ますように心がけています。「他の子はできているのに…」の一言は、できるだけ我慢しています。

私自身、まだまだ完全にこの二つが実行できているわけではありません。

今後もＰＴＡ活動での様々な学びを通じて、子どもとともに成長できる私でありたいと思っています。

◇編集の基本方針◇

❶会員相互の親睦と、意思の疎通を図るため、会員の意見や情報交換を重視して編集する。
❷子どもの健やかな成長を願い、保護者と教師の研修の資料を提供する。
❸一党一派の思想・信条または政策等に偏することなく、政治的、教育的中立を確保する。

学校法人 通信制課程 連携 鹿島朝日高等学校
長崎・佐世保・諫早キャンパス
多数の芸能活動者、アイドル、スポーツ選手、社会人が卒業を目指している
今の時代だから通信で高校卒業！
キャンパスは全て駅近！
充実のオプションコース
専門分野の資格も取得しながら高卒資格を取得しよう！
大学進学コース　海外留学コース　声優コース　マンガ・アニメコース　就業支援コース　ネイル・メイクコース　スポーツコース　ダンス・ボーカルコース　ペットコース　ITコース
転入・編入 随時受付！（学校説明会）
入学相談会開催！3校同時開催　要予約 10:00〜17:00
個別指導にも集団一斉授業にも対応！
無理なくできる高校卒業 ご相談ください！ ※高校生の転校も可能です。
中学生説明会実施中！ 要予約 10:00〜17:00
生活保護・ひとり親・コロナにより影響をうけたご家庭に 学費軽減制度有り！
コロナ感染予防対策でタブレット添削
学校法人鹿島朝日高等学校 通信制課程 連携　入学相談室 ☎050-6860-3288
長崎校 長崎市中町5-18 2F　佐世保校 佐世保市三浦町1-13　諫早校 諫早市永昌町9-9 KRP永昌ビル3階
夏の甲子園初出場！